

武雄

TAKEO.SPA



武雄の観光情報は
こちら

武雄市観光協会HP



ご宿泊のご案内 HOTEL LIST

名称	TEL(0954)	室数	収容人員	料金/1泊2食付(諸税込)
1 (政)御船山楽園ホテル Mifuneyama Rakuen Hotel	△23-3131	36	132	18,150円～ 42,680円
2 御宿竹林亭 Onyado Chikurintei	△23-0210	11	46	57,750円～ 132,000円
3 武雄温泉 大正浪漫の宿 京都 Kyotoya	△23-2171	28	80	6,500円～ (業泊りのみ)
4 国際観光旅館なかます Nakamasu	△22-3118	28	80	14,450円～ 28,750円
5 ホテル春慶屋 Hotel Syunkeiya	△22-2101	24	126	16,650円(平日) 34,250円
6 若松屋旅館 Wakamatsuya Ryokan	△22-3101	13	30	11,150円～ 16,650円
7 懐石宿扇屋 Kaisekiyado Ougiya	△22-3188	7	30	27,650円～ 51,850円
8 (政)湯元荘 東洋館 Yumotoso Toyokan	△22-2191	21	67	17,750円～ 44,150円
9 旅館白さぎ荘 Ryokan Shirasagiso	△22-2240	10	20	5,000円～ 5,500円 (一泊朝食・税別)
10 名湯武雄温泉楼門亭 Takeo Onsen Romontei	△23-2111	13	37	5,000円～ (業泊りのみ) (1室2人以上の場合)
11 パーソナルホテル YOU Personal Hotel Yu	△23-2007	37	46	5,900円～ (業泊り)
12 油屋 Aburaya	△23-2504	7	12	5,500円～
13 セントラルホテル武雄温泉駅前 Central Hotel Takeo Onsen	△20-1234	73	245	7,300円～ (一泊朝食無料)
14 OND HOTEL Ondo Hotel	△27-8588	22	46	26,550円～ R5.12.15 オープン
15 うらり武雄 Garden Terrace Spa Resorts	△27-7717	19	74	44,920円～
16 武雄温泉ユースホステル Takeo Onsen Youth Hostel	△22-2490	14	80	4,400円(一般) 3,740円(会員) (朝食無料サービス)
17 ペンション ピクニック Pension Picnic	△20-0044	7	30	9,200円～
18 七彩の湯 Kitagata Onsen Nanairo no Yu	△36-5926	16	55	13,500円～ 21,000円
19 風の森 Kaze no Mori	△20-6060	11	22	36,450円～
20 シェアクリエイティブ&ベッドアドオン Share Creative & Bed Adonan	△090-7828 -1860	2	5	5,000円～(平日) 6,000円～(週末前日) ※税込・朝食付
21 おもやい処 森羅万象館 Omoyaidokoro Shinrabansyoukan	△33-0485	4	10	5,000円～ (1棟貸・業泊り・自炊可)
22 星の華 Hoshinohana	△27-8530	10	20	24,150円～(1泊2食付) 15,450円(1泊朝食付)
23 武雄蓬萊町 雲水 Residence inn UNSUI	△080-9301 -5297	1	4	23,500円～/1部屋 (業泊・キッチン付)

武雄タクシー TEL(0954)23-1111
温泉タクシー TEL(0954)23-6161
 トヨタレンタカー △(0954)23-0100
 100円レンタカー △(0954)22-2911
 タイムズカーレンタル △(0954)23-8388

一般財団法人 武雄市観光協会
 武雄市武雄町大字昭和(武雄温泉観光会館内)
 ●観光協会事務局 TEL0954(23)7766
 ●武雄温泉観光案内所/武雄旅書店 TEL0954(22)2542

●御船山楽園 (0954-23-3131) 入園料 大人500円、子ども300円 (3月下旬～4月中旬)大人600円、子ども350円 (4月中旬～5月上旬)大人700円、子ども450円 (11月上旬～12月上旬)大人600円、子ども350円 開園時間8:00～17:00 (季節により延長有)	●佐賀県立宇宙科学館 常設展示観覧料 《ゆめぎんか》 (0954-20-1666) 大人520円、高校生310円 小・中学生200円 幼児(4才以上)100円 時間 9:15～17:15(平日) 9:15～18:00(土・日・祝) (月曜・休館)
●陽光美術館(慧洲園) (0954-20-1187) 入園料(庭園・美術館セット) 一般1,000円、高校生800円 (庭園のみ・美術館のみ) 一般600円、高校生500円 開園時間 10:00～16:00	●観光ポート (0954-23-2854) 白鳥ポート 470円(30分) ローポート 390円(30分) 営業時間9:00～17:00
●森とリスの遊園地 メルヘン村 (0954-28-2835) 入園料 大人(高校生以上)1,100円 小人(3歳～中学生)700円、3歳未満無料 開園時間 9:30～17:00(通年) (年中無休)	●武雄温泉 <0954-23-2001> ・元湯 大人500円、子ども250円 営業時間6:30～24:00 ・蓬萊湯 大人500円、子ども250円 営業時間6:30～21:30 ・鶴乃湯 大人740円、子ども370円 (露天風呂・サウナ付) 営業時間6:30～24:00 ・貸切湯 3,500円～4,300円1室1時間 営業時間10:00～23:00(平日割引有) 最終受付は終了1時間前
●武雄市図書館・歴史資料館 入館料 開館時間/9:00～21:00 無休 (0954-20-0222) 歴史資料館 開館時間/9:00～17:00 月曜・年末年始・休館 (0954-28-9105)	●武雄温泉保養村 Hoyoumura Park 16 武雄温泉ユースホステル 15 うらり武雄 ペンションピクニック 佐賀県立宇宙科学館(ゆめぎんか) Saga Space and Science Museum

- i 観光案内所 Information
- GS ガソリンスタンド Gas Station
- 公共トイレ Public restroom
- パブリック対応トイレ Accessible restroom
- P 駐車場 Parking
- C コンビニ Convenience store
- SC スーパー Shopping center
- HC ホームセンター Home center
- 食 事 処 Restaurant

武雄市 ロードマップ

お問い合わせ
 (一財)武雄市観光協会
 TEL 0954-23-7766 FAX 0954-23-9726
 ホームページ <http://www.takeo-kk.net/>
 メールアドレス takeokankou@yahoo.co.jp

いで湯と陶芸のふるさと武雄 (1300年) (400年)



祐徳稲荷神社	車で30分	バスで40分	有明佐賀空港
吉野ヶ里遺跡	車で40分(高速)	バスで50分	福岡空港
ハウステンボス	JR特急で30分	バスで90分	福岡
長崎市街	車で60分(高速)	バスで60分	福岡
	新幹線 最速 23分	JR特急で60分	



1 武雄温泉新館及び楼門
 (H17 国重要文化財指定)
 東京駅を設計した辰野金吾博士の設計で、大正4年に創建されました。釘を一本も使用していない天平式楼門は「いで湯の里武雄」のシンボルの建造物です。
 ●タクシー/JR武雄温泉駅から5分
 ☎23-2001



2 武雄神社
 735年創建。源頼朝が平家追討の祈願へ感謝して送った「御教書」(県重要文化財)が残る由緒ある神社。独特の形の「肥前鳥居」も見もの。10月23日には「流鏝馬」が勇壮に奉納されます。
 ●タクシー/JR武雄温泉駅から5分



4 武雄の大楠
 武雄神社の御神木。根元の12畳敷の空洞に天神様を祀っています。樹齢3,000年超、高さ30m、根回り26m、全国第7位の巨木は荘厳で観る者を圧倒します。
 ●タクシー/JR武雄温泉駅から5分

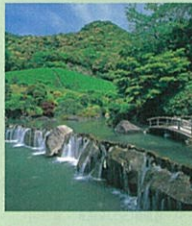

6 慧洲園・陽光美術館
 御船山を背景に四季折々の美しい眺望が楽しめる約3千坪の池泉回遊式庭園。美術館には、中国の古陶磁器や翡翠などの美術品を展示しています。
 ●タクシー/JR武雄温泉駅から5分
 ●バス/「枯木塔」下車
 入園料 1,000円(大人)
 ☎20-1187

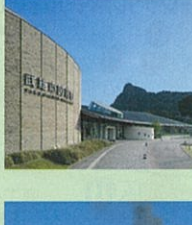

8 武雄市図書館・歴史資料館
 武雄市図書館は平成25年4月より年中無休の図書館として新たにスタートしました。ゆったりとした館内は、本や雑誌の購入もできコピーショップも併設しています。
 ●タクシー/JR武雄温泉駅から5分
 (図書館) ☎20-0222 (歴史資料館) ☎28-9105

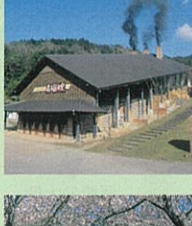

10 竹古場キルンの森公園・「飛龍窯」
 世界一の容積を誇る登り窯「飛龍窯」は、一度に12万個の湯飲みを焼成することができます。絵付け、手びねりなどの陶芸体験工房もあります。
 ●タクシー/JR武雄温泉駅から15分
 ☎27-3383



12 円応寺
 1519年に開山された曹洞宗のお寺で、武雄領主鍋島家の菩提寺。石畳の参道の桜並木は、春になると見事な花のトンネルになります。石造りの山門は市重要文化財。
 ●タクシー/JR武雄温泉駅から5分



14 大聖寺(あじさい寺)
 709年に僧行基が開基。6月から7月には5000株のアジサイが咲き誇ります。樹齢300年以上のマキの木やモチの木とカシの木が一緒になった「夫婦丹満・縁結びの木」もあります。
 ●タクシー/JR武雄温泉駅から20分
 ☎36-4934

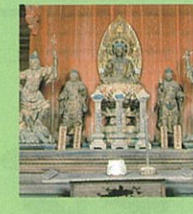

3 廣福寺(木造四天王立像)
 鎌倉時代中期、聖一国師が建立した武雄の古刹。仏師運慶の作と伝えられる国重要文化財「木造四天王立像」があります。銅鐘や犬切観音、胡椒桶など見所もいっぱい。紅葉の名所。
 ●タクシー/JR武雄温泉駅から5分
 拝観料300円 ☎22-2649 (要予約)

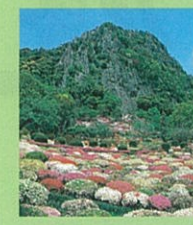

5 御船山楽園
 (国登録記念物 名勝関係)
 御船山麓に広がる武雄領主鍋島茂義別邸跡。15万坪の名園は5千本の桜、5万株のツツジ、シャクナゲ、紅葉が春夏秋冬断崖に豊かな彩を添えます。
 ●タクシー/JR武雄温泉駅から5分
 入園料(大人)400円(子供)200円
 春・秋期は特別料金 ☎23-3131

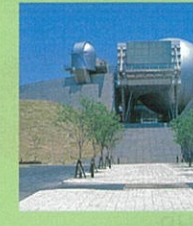

7 県立宇宙科学館(ゆめざんか)
 月面歩行や宇宙飛行士のトレーニング体験、-20℃の世界体験など子供から大人まで宇宙や科学を楽しく学べる参加・体験型施設。プラネタリウムや天文台もあります。
 ●タクシー/JR武雄温泉駅から10分
 入館料510円(大人)300円(高校生)200円(小学生)100円(幼児) ☎20-1666

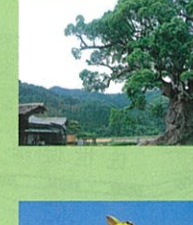

9 川古の大楠公園
 樹齢3000年を超える大楠。幹回り21m、全国第5位の巨木は悠久の時を感じさせます。水車や大蛇伝説のカラクリ形彫刻が上演される「為朝館」特産品販売所もあります。
 ●タクシー/JR武雄温泉駅から15分



11 森とリスの遊園地メルヘン村
 かわいい動物たちにエサをあげられる花と自然がいっぱいの森の遊園地。アスレチック広場やバーベキュー広場、雨の日もOKの大型テントなど家族で楽しめます。
 ●入場料1,100円(大人)700円(小人)
 ☎28-2835

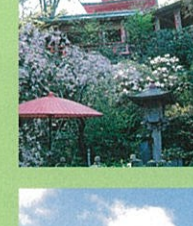

13 高野寺(しゃくなげ寺)
 鎌倉時代の古文書に「いかにる罪人も高野寺の境内に走れば、その罪も免れる」とあります。子宝祈願道場として知られ、4月から5月には1000株のシャクナゲが咲き誇ります。
 ●タクシー/JR武雄温泉駅から10分
 ☎36-3616

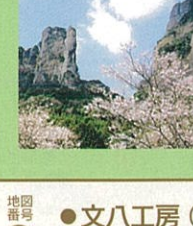

15 乳待坊公園
 県立自然公園・黒髪山地一帯の景勝地。巨岩がそびえる独特の景観と雄大な自然が魅力です。春の桜、夏の登山やキャンプ、秋の紅葉で賑わいます。
 ●タクシー/JR三間坂駅から10分

武雄焼窯元の紹介

武雄市観光協会会員 (アイウエオ順) 市外局番(0954)

●アトリエ 夢 (浦川 よしえ) 山内町黒髪 ☎090-7475-5764 30	●亀翁窯 (古賀 末廣) 山内町三間坂 ☎45-5285 21
●一峰窯 山内町宮野 ☎45-4056 17	●汲古窯 (峰松 義人) 武雄町永島 ☎23-7401 11
●いろえ工房 (鷹巣 陽) 山内町宮野 ☎45-2000 36	●金龍窯 (坂口 佳世子) 山内町宮野 ☎45-3438 34
●内田皿屋窯 (丸田 宗彦) 東川登町内田 ☎23-3792 14	●玉峰窯 (中尾 哲彰) 山内町宮野 ☎45-2147 26
●小山路窯 (江口 勝美、江口 康成) 東川登町内田 ☎23-2318 13	●草場一壽工房 (草場 一壽) 山内町鳥海 ☎45-3450 10
●多々良焼 金子窯 (金子 認、金子 晃久) 武内町多々良 ☎27-2307 1	●くろかみ窯 (小野 竹春、小野 元紹) 山内町宮野 ☎45-3013 23
●雅人工房 (溝上 雅人) 山内町宮野 ☎45-4654 41	●康雲窯 (山口 康雄) 武内町海正原 ☎27-2745 3
●光峰窯 (山田 義男) 山内町宮野 ☎20-7065 22	●高野路窯 (江頭 史也) 山内町宮野 ☎45-3500 32
●高野路窯 (江頭 史也) 山内町宮野 ☎45-3500 32	●松保窯 (久保 正敏) 西川登町小田志 ☎28-2116 18
●真光窯 (田口 雄一) 山内町宮野 ☎45-2353 27	●宸山窯 (山口 忠俊) 武内町多々良 ☎27-2753 2
●仙里窯 (江口 雅之) 山内町大野 ☎45-5001 29	●そうた窯 (諸隈 直哉) 山内町宮野 ☎45-6185 44
●壮明窯 (浦郷 好文) 武内町森の木 ☎27-3263 4	●巧工房 (藤山 士信) 東川登町袴野 ☎090-1163-3420 8
●辻修窯 (辻 天遊馬) 山内町宮野 ☎45-4905 22	●つつえ窯 (御厨 国敏) 山内町宮野 ☎45-2582 32
●堤工房 (堤 周一郎) 武雄町武雄 ☎23-3304 9	●東馬窯 (馬場 宏彰) 山内町鳥海 ☎45-3308 25
●桃林窯 (吉田 求) 山内町宮野 ☎45-6186 43	●茂右工門窯 (第十五代中野豊右衛門 辻田 輝) 山内町犬走 ☎45-2235 20
●中島陶芸 (中島 和雄) 山内町黒髪 ☎45-2508 28	●葉月窯 (田島 葉子) 山内町大野 ☎45-4761 31
●浩充アート 696 (野田 浩充) 山内町大野 ☎090-5293-8036 24	●文八工房 (篠原 浩一) 山内町三間坂 ☎0955-42-3153 38
●宝寿窯 (山本 文雅) 山内町宮野 ☎080-7320-2979 35	●房空路 (佐々田 成子) 山内町宮野 ☎45-2234 40
●星野窯 (星野 實秋) 北方町大崎 ☎36-5743 7	●黒牟田焼 丸田宣政窯 (丸田 延親) 武内町黒牟田 ☎27-2430 5
●味乗窯 (西村 稔) 山内町宮野 ☎45-2438 42	●明山窯 (山口 明) 武内町梅野 ☎27-3253 19
●凌山窯 (松尾 潤) 若木町血宿 ☎26-2422 6	●綿島康浩陶工房 (綿島 康浩) 若木町川古 ☎090-9077-4767 39