

ASAHI

朝日コース

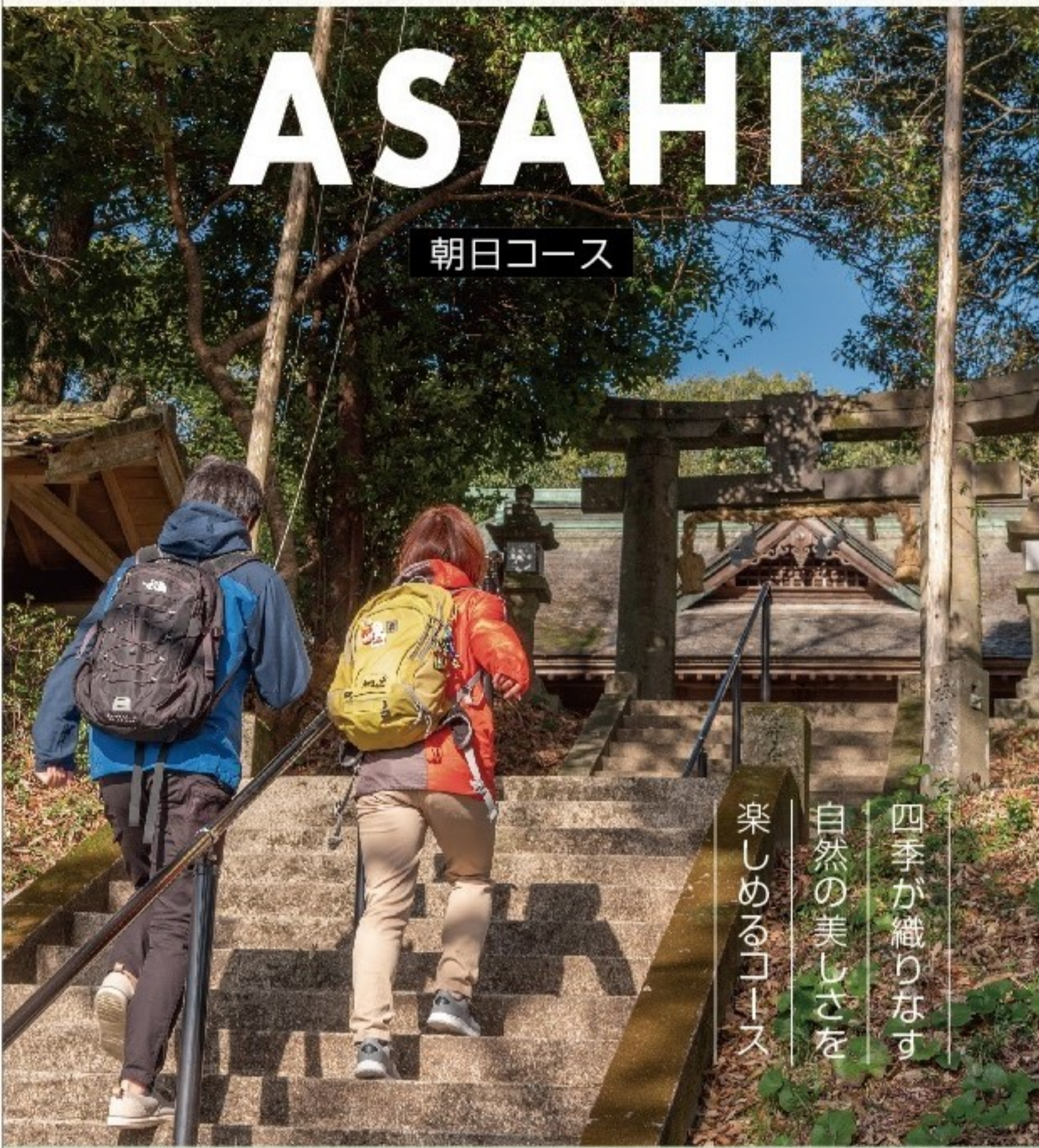

四季が織りなす
自然の美しさを
楽しめるコース

武雄へのアクセス

- 福岡空港 → 武雄北方I.C 車(長崎自動車道 約75分)
- 九州佐賀国際空港 → 武雄北方I.C 車(約60分)
- 長崎空港 → 武雄北方I.C 車(約60分)
- JR博多駅 → JR武雄温泉駅 JR佐世保線(約60分)

スタート地点へ

- 車 武雄北方ICより約3分
- JR武雄温泉駅からバス(祐徳バス)で約20分
- 「朝日小学校」で下車
- ※お車は、「朝日公民館」または「高峰寺駐車場」に停めてください。

緊急連絡先

- 武雄警察署 TEL.0954-22-2144(緊急時:110)
- 武雄消防署 TEL.0954-23-2151(緊急時:119)

交通機関

- JR九州 TEL.0954-23-2009(JR武雄温泉駅)
- 昭和バス TEL.0955-23-4184
- 祐徳バス TEL.0954-62-4595
- 温泉タクシー TEL.0954-23-6161
- 武雄タクシー TEL.0954-23-1111

お問い合わせ

武雄市 営業部 商工観光課 佐賀県武雄市武雄町昭和12-10
TEL.0954-23-9237

(一財)武雄市観光協会 佐賀県武雄市武雄町昭和805
TEL.0954-23-7766 www.takeo-kk.net

コース周辺の おすすめランチスポット

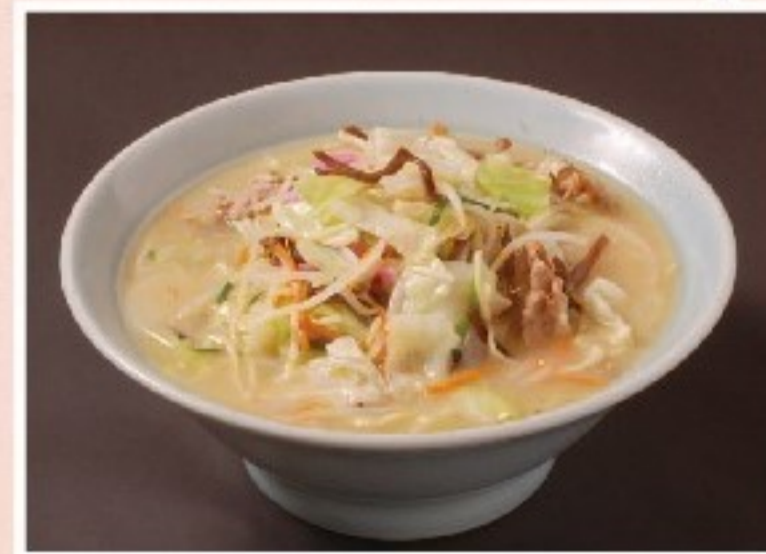

6 宝龍軒 (ほうりゅうけん)

自家製がこだわりのラーメン屋。スープや麺、餃子の皮はすべて手作りで。塩分控えめや、薄味のリクエストも可能です。

営業時間 / 11:00~21:00
定休日 / 水曜日 TEL.0954-23-7287



8 十徳や 武雄店 (じゅつとくや)

ランチでも味わえる新鮮なイカの活造りやお刺身がオススメ。天ぷらや茶わん蒸し等様々な料理があり、お子様でも楽しめます。日本酒も選べます。

営業時間 / 11:30~14:00(土日祝のみ)
17:00~23:00
定休日 / 無 TEL. 0954-26-8486
※日によって取り扱いのない場合がございます。



9 焼肉 清香園 武雄店 (やきにく せいこうえん)

全席個室で安心して焼肉が出来ます。ランチタイムはお手頃な価格で黒毛和牛をお召し上がりいただけます。

営業時間 / 11:30~15:00、17:00~22:30
定休日 / 12/31、1/1
TEL.☎0954-23-8700



5 洋食家 煉瓦亭 (ようしょくや れんがてい)

口の中でとろける九州産和牛を使用したハンバーグと、自家製の美味しいご飯や野菜を味わえるサービスランチがオススメです。

営業時間 / 11:30~14:00、17:30~21:00
定休日 / 月曜日
TEL.0954-23-8838
※夜はテイクアウトが予約のみ。
昼は電話予約をおすすめします。



5 洋食家 煉瓦亭



7 菓子職人の小屋 デタント (かしよくにんのこや でたんと)

「デタント」は「くつろぎ」という意味があり、くつろぎの時間のお供に焼き菓子「マダム」がオススメです。

営業時間 / 10:00~18:00
定休日 / 月曜日
TEL.0954-23-3035
※火曜日はデコレーションケーキと焼き菓子のみ販売



7 菓子職人の小屋 デタント



4 Cafe & 菓子 まんまる実柑 (かふえあんどかし まんまるみかん)

「旬のおいしさ」にこだわったケーキとイタリアンランチが自慢のカフェ。ケーキなどをご自宅でゆっくり味わいたい方はお持ち帰りも可能です。

営業時間 / 9:30~19:00
定休日 / 水曜日、第1木曜日
TEL.0954-22-8032



4 Cafe & 菓子 まんまる実柑

7 菓子職人の小屋 デタント

8 十徳や 武雄店

9 清香園 武雄店

10 Pool café Axcel

6 宝龍軒

3 乃多屋

2 横浜家系ラーメン龍馬家

1 China Kitchen 蘭蘭

10 Pool café Axcel

3 乃多屋

2 横浜家系ラーメン龍馬家

1 China Kitchen 蘭蘭



3 乃多屋 (のだや)

地元の食材を使用した、全席個室の趣がある料亭。割烹だけでなく、フレンチもお楽しみいただけます。

営業時間 / 11:00~21:00
定休日 / 不定休
TEL.0954-22-2824
※ご予約をおすすめします。



2 横浜家系ラーメン龍馬家

1 China Kitchen 蘭蘭

10 Pool café Axcel

3 乃多屋

2 横浜家系ラーメン龍馬家

1 China Kitchen 蘭蘭

10 Pool café Axcel

3 乃多屋

2 横浜家系ラーメン龍馬家

1 China Kitchen 蘭蘭

10 Pool café Axcel

3 乃多屋

2 横浜家系ラーメン龍馬家

1 China Kitchen 蘭蘭



2 横浜家系ラーメン龍馬家 (よこはまいえけいらーめん りょうまや)

龍馬家自慢の濃厚でクリーミーなスープは醤油と塩から、麺も中太麺と細麺からお好みで召し上がることが出来ます。お持ち帰りのメニューも有。

営業時間 / 11:00~22:00
定休日 / 不定休
TEL.0954-27-7591



1 China Kitchen 蘭蘭

10 Pool café Axcel

3 乃多屋

2 横浜家系ラーメン龍馬家

1 China Kitchen 蘭蘭

10 Pool café Axcel

3 乃多屋

2 横浜家系ラーメン龍馬家

1 China Kitchen 蘭蘭

10 Pool café Axcel

3 乃多屋

2 横浜家系ラーメン龍馬家

1 China Kitchen 蘭蘭

10 Pool café Axcel





朝日コース Asahi

コースのみどころ

四季が織りなす自然の美しさを堪能できるコース。ユニークな特徴を持つ神社や、江戸時代～明治期に県西部の商業の中心地であった高橋の街並み等、朝日町の歴史に触れることもできます。お散歩の後には、バラエティ豊かな飲食店でランチをお楽しみいただけます。

距離 / 6.5km
所要時間 / 約2時間

- 高峰寺(駐車場)
- 朝日公民館(0.2km)
- 1 淀姫神社(2.0km)
- 2 黒尾大明神社(2.8km)
- 中野自治公民館(3.3km)
- 3 磐井八幡社(4.0km)
- 4 高橋天満宮(5.8km)
- 5 上滝八幡神社(6.5km)

- … 観光スポット、施設
- GS … ガソリンスタンド
- C … コンビニエンスストア
- … グルメ、ショッピング、体験
- P … 駐車場 T … トイレ
- ♀ … バス停

武雄の新しいウォーキングコース「タケさんぽ」。リボンや矢印を辿りながら、武雄の自然の中を気軽にお散歩するコースです。

- 動きやすい服装・靴で歩きましょう。
- 風景を楽しみながらゆっくりと歩きましょう。
- 車道を歩くときは、車に気をつけて歩きましょう。
- コースから外れた急傾斜地等での危険な行動は控えましょう。
- ゴミのポイ捨ては禁止です。ゴミはすべて持ち帰りましょう。
- 熱中症などにならないよう、水分補給などにも気を配りましょう。体調が悪い時には無理をせずに休みましょう。

掲載している情報は、予告なく変更する場合がございますので、予めご了承ください。



柏岳(かしわだか)

柏岳

標高239mの低山で気軽に登山ができ、頂上からは武雄の市街地や御船山を一望できます。登山口は円応寺付近にあり、春には桜のトンネルをくぐることができます。このお寺に祀られている柏姫が由来して柏岳の名がついたとされます。



カラオケまねきねこ武雄店(からおけまねきねこたけおてん)

「みんなの笑顔のまんなか」がテーマのカラオケ店です。感染症対策も徹底しており、安心して楽しく歌うことが出来ます。

営業時間 / 9:00~25:00(日~木)
9:00~27:00(金・土)
定休日 / 無
TEL.0954-28-9456

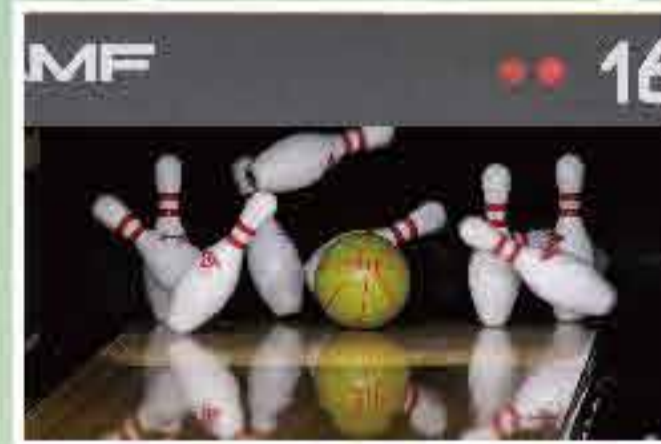

メリーランド タケオボウル(めりーらんど たけおぼうる)

家族と友達と会社仲間と皆でワイワイボウリング!!感染症対策強化中。安心してプレイできます。

営業時間 / 10:00~23:00(月~土)
9:00~22:00(日・祝日)
定休日 / 無
TEL.0954-23-4195



Athletic Resort メリタKid's TAKEO(めりたたきっす たけお)

クライミング、トランポリンなどスポーツのきっかけ作りに繋がる遊具やボールプール、砂場など小さいお子様向けの遊具も多数。天候を気にせずいつでも遊べる屋内施設です。

営業時間 / 10:00~18:00(最終受付17:00)
定休日 / 不定休
料金 / 0歳 無料
1・2歳 300円~
幼児 500円~
小学生 700円~
保護者 500円~
TEL.0954-23-0175
※料金は変動する場合がございます。

Athletic Resort メリタKid's TAKEO
B C メリーランド
D タケオボウル
カラオケ
まねきねこ
武雄店

夢咲サロン 武雄店

営業時間 / 11:00~24:00(最終受付22:00)
定休日 / 12/31~1/3
TEL.0954-23-8895
料金 / ボディケア60分コース ¥3,280(税抜)
※料金は変動する場合がございます。

A 夢咲サロン 武雄店(ゆめさきざろん たけおてん)

リピート率83%を誇る夢咲サロンは、老若男女問わずご利用頂けます。初めての方は10%OFF。お気軽にご利用ください。

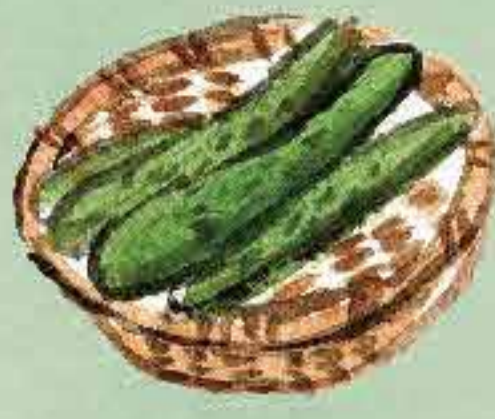

黒尾のきゅうり

朝日町黒尾地区で取れるきゅうりは全国的にも有名で、さっぱりとした食感が特徴。和え物や漬物、中華など様々な料理に使用できます。コース上ではきゅうりを栽培する温室を見ることができます。

オムロン リレーアンドデバイス(株)武雄事業所



キュウリハウス

中野の荒踊(なかののあらおどり)

武雄の荒踊は旧武雄領のみに伝わる芸能で、市内三地区で伝承されています。それぞれ国の重要無形民俗文化財に指定。地区によって所作が違い、磐井八幡社で奉納される「中野の荒踊」は優美で手の振りに特色があります。



1 淀姫神社(よどひめじんじや)

神功天皇の妹、淀姫の御霊を祀るために建てられた神社。神功皇后の朝鮮出兵の際に一緒に武雄温泉に来た妹の淀姫は、皇后が出発した後、22歳の若さでこの朝日町川上の地で亡くなりました。この神社には明神鳥居と呼ばれる鳥居が二つあり、一の鳥居は正徳6年(1716年)と銘があります。



2 黒尾大明神社(くろおだいみょうじんじや)

武内宿禰の母、景姫が祀られています。武雄神社の末社で、古くは武雄神社・黒髪神社とともに武雄三社と呼ばれていました。天正11年(1583年)、悪疫が大流行した際に300m南東にあったものをこの地に移転し、その時に薬師如来を勧請したことにより悪疫が鎮まったと伝えられています。



3 磐井八幡社(いわいはちまんじや)

天正5年(1577年)2月、第20代武雄領主龍造寺隆信の三男家信が、佐賀の龍造寺八幡の分霊を東目の守護として祀ったもの。もともこの地は、鎌倉時代に第7代武雄領主の後藤政明が東目の防御として次男定明を分家させ岩を築かせた場所。磐井八幡宮では、毎年秋分の日に中野の荒踊が奉納されます。



4 高橋天満宮 聖徳太子像(たかはしてんまんぐう)

高橋天満宮は菅原道真を祀っており、毎年7月25日に祭りが行われています。天満宮の境内にある聖徳太子像は、大正15年(1925年)に建てられたもの。明治28年(1895年)の鉄道の開通、武雄駅の営業により高橋の町の商売は不振に陥りました。そこで、商家の主婦たちによって、商売繁盛の祈願をこめて聖徳太子像の建立に至りました。



5 上滝八幡神社(わたきはちまんじんじや)

第15代応神天皇を祀っている八幡神社で、平安時代に創建されたと考えられています。境内には天照大神宮や天満宮、稻荷社を祀った合社や、多数の石像・石碑があります。拜殿前には平成11年に造られた玉取拍犬がいます。

